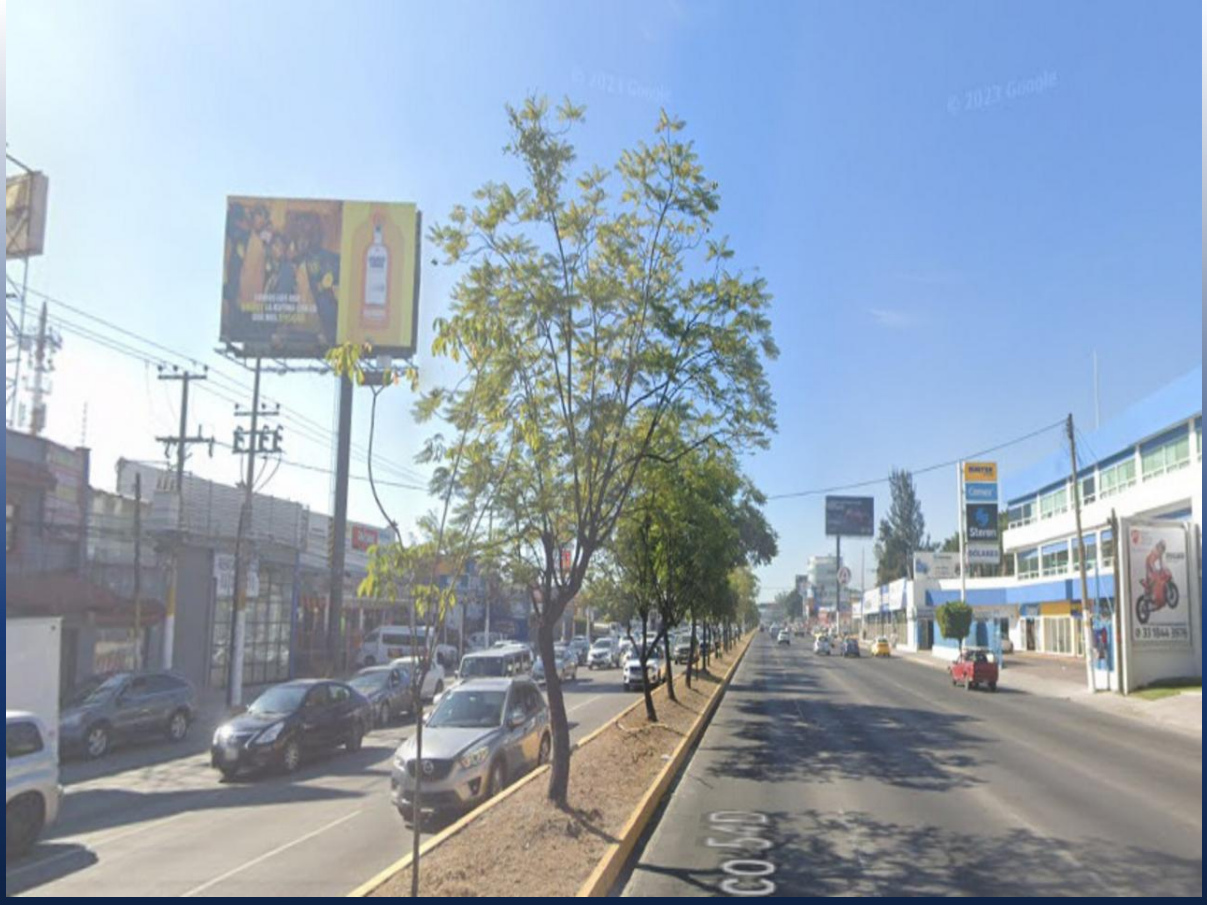

GVJC-16358-B

Jalisco

Disponible

www.cartelbi.store

Ubicación

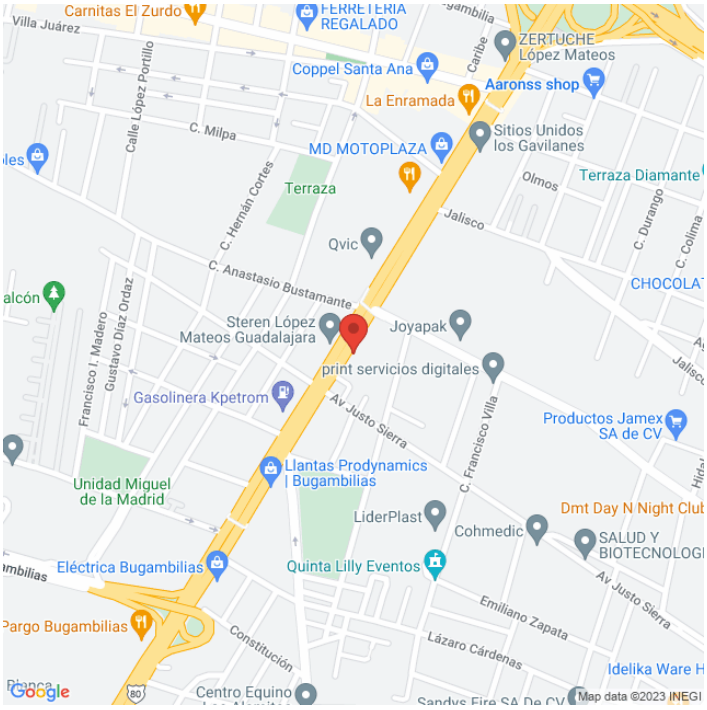

Fecha de impresión: 19-06-2026 05:17:19 am

Vista Principal: PROL. LóPEZ MATEOS SUR Y/O CTRA. MORELIA # 2535 (ENTRADA GUADALAJARA) VISTA NATURAL

Jalisco | Huixtla | C.P. 45235

Tipo: Unipolar

Medidas: 12.9 x 7.3 m (base x altura)

Vista: Cruzada

Orientación:

Iluminación: No

Material:

Coordenadas: 20.60757, -103.43136

REFERENCIAS COMERCIALES: