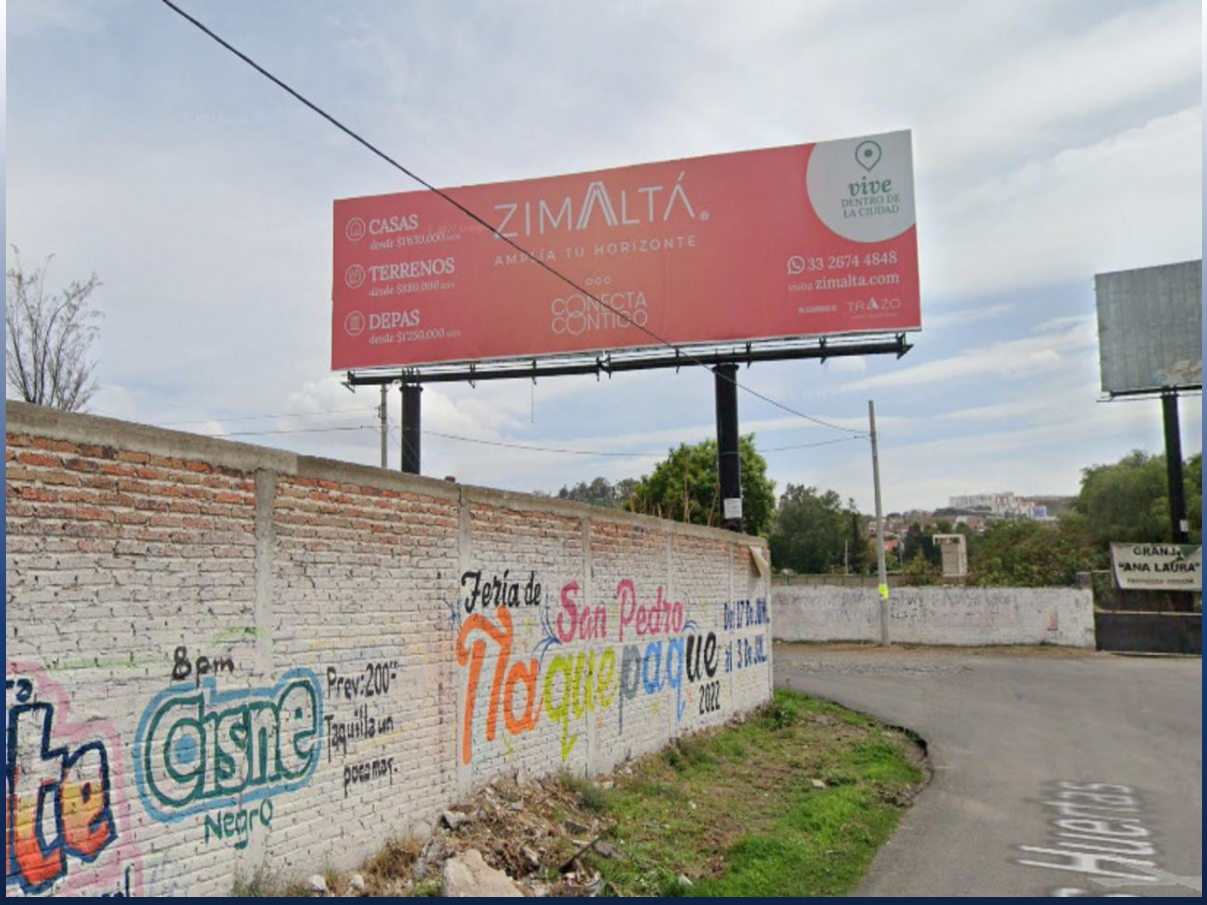

GVJC-16353-B

Jalisco

Disponible

www.cartelbi.store

Ubicación

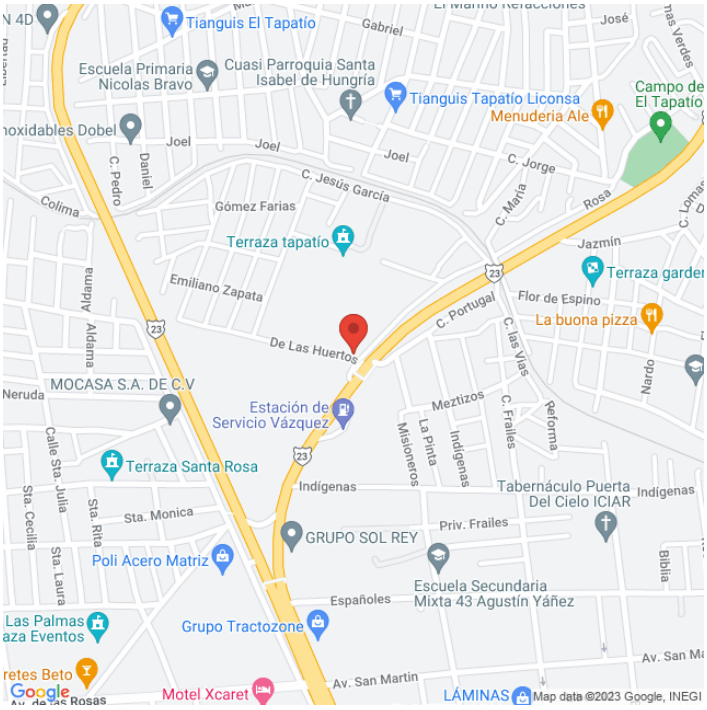

Fecha de impresión: 21-04-2026 09:06:43 am

Vista Principal: AV. SOLIDARIDAD Y/O CTRA. CHAPALA KM. 5-B (ENTRADA GUADALAJARA) VISTA CRUZADA

Jalisco | Coapilla | C.P. 45588

Tipo: Azotea

Medidas: 12.9 x 7.3 m (base x altura)

Vista: Cruzada

Orientación:

Iluminación: No

Material:

Coordenadas: 20.601151, -103.322992

REFERENCIAS COMERCIALES: