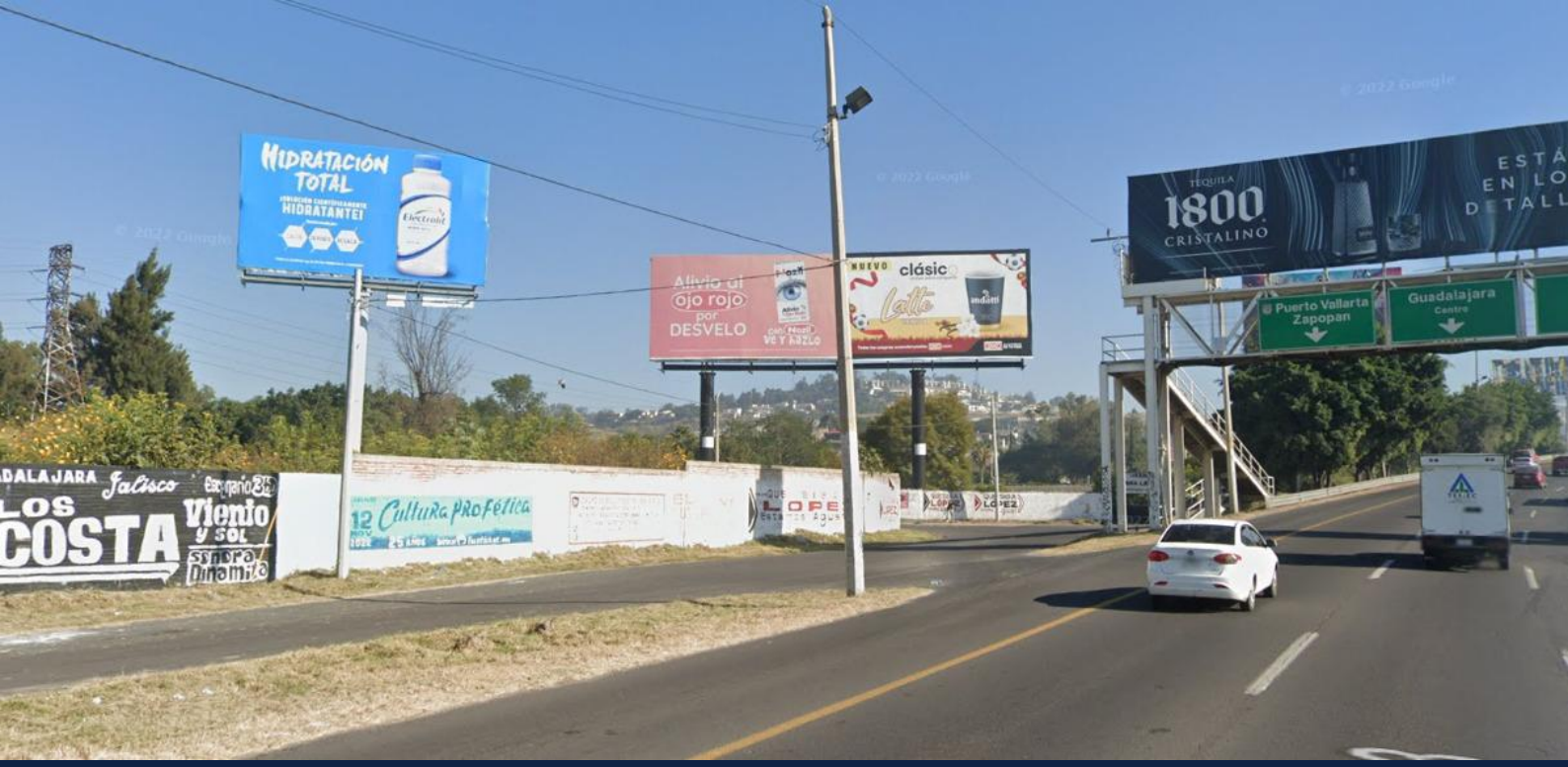

GVJC-16352-B

Jalisco

Disponible

www.cartelbi.store

Ubicación

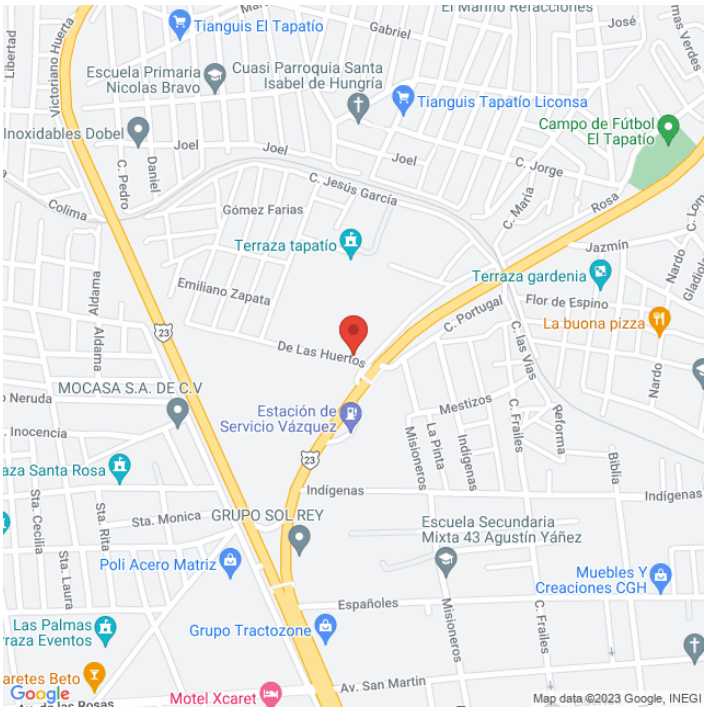

Fecha de impresión: 17-04-2026 02:02:09 am

Vista Principal: AV. SOLIDARIDAD Y/O CTRA. CHAPALA KM. 5-A (ENTRADA GUADALAJARA) VISTA CRUZADA

Jalisco | Coapilla | C.P. 45588

Tipo: Azotea

Medidas: 12.9 x 7.3 m (base x altura)

Vista: Cruzada

Orientación:

Iluminación: No

Material:

Coordenadas: 20.601184, -103.323137

REFERENCIAS COMERCIALES: